Encerramento da unidade

Professor Jonas Bodê

Fonte: Pixabay.

Público

Roteiro

- Resumo dos principais conceitos abordados.
- Importância dos temas para sistemas distribuídos modernos.
- Aplicações práticas e desafios.

Público

Armazenamento: distribuídos e Big Data

- **Sistemas distribuídos:** HDFS, Ceph e outros.
- **Particionamento e sharding:** técnicas para escalabilidade de dados.
- **Big Data:** introdução ao MapReduce para processamento massivo.

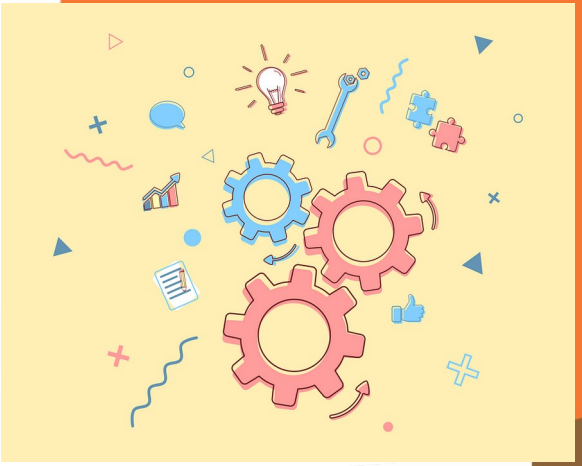

Fonte: Pixabay.

Público

Computação em nuvem e virtualização

- **Modelos de serviço:** IaaS, PaaS e SaaS.
- **Virtualização:** contêineres e máquinas virtuais.
- **Gerenciamento de recursos:** estratégias em ambientes de nuvem.

Público

Blockchain e criptomoedas

- **Blockchain como sistema distribuído:** estrutura descentralizada e imutável.
- **Mecanismos de consenso:** Proof of Work (PoW) e Proof of Stake (PoS).
- **Aplicações além das criptomoedas:** contratos inteligentes, identidade digital e supply chain.

Público

Microsserviços e arquiteturas modernas

- **Estrutura modular:** serviços independentes e escaláveis.
- **Comunicação entre microsserviços:** REST, gRPC e message brokers.
- **Orquestração:** Kubernetes, Docker Swarm e Service Mesh.

Público

Conclusão

- Importância dos conceitos para a computação moderna.
- Desafios e tendências para armazenamento, nuvem, blockchain e microsserviços.
- Continuidade dos estudos e aplicações em projetos reais.

Público

Bons estudos!

Professor Jonas Bodê

Fonte: Pixabay.

Público